

# Organizzazione Scuola Primaria di Locate Varesino – anno scol. 2021/2022

## **DISPOSIZIONE DELLE CLASSI per l'a.s. 2021/2022**

Nell'anno scolastico 2021/22 le 9 classi della scuola primaria occuperanno le aule come indicato nella planimetria dell'edificio scolastico.

In ogni classe la posizione dei banchi sarà definita da indicatori adesivi posti sul pavimento sotto la gamba anteriore destra.

## **INGRESSO E USCITA DEGLI ALUNNI**

Per l'entrata e l'uscita degli alunni verranno utilizzati i 5 ingressi indicati nella planimetria:

- ≡ **classi prime:** cancello grande in piazzale Don A. Gianola e utilizzo della porta situata a sinistra dell'ingresso principale
- ≡ **classe seconda:** cancello in piazza don A. Gianola (cancello che precede le scale della portineria)
- ≡ **classi terze:** cancello situato in via Garibaldi che conduce al cortile posteriore della scuola
- ≡ **classi quarte:** cancello zona parcheggio ubicato in via S Vito, attraversamento del cortile e accesso dalla porta principale
- ≡ **classe quinta:** via Garibaldi, percorrenza del vialetto fino al cancelletto automatico che conduce nel cortile

Al mattino i cancelli di ingresso saranno aperti alle ore 7.55 e chiusi alle ore 8.05.

**Si raccomanda la puntualità.**

Gli insegnanti si troveranno presso l'entrata assegnata per accogliere gli alunni che verranno poi accompagnati nella propria aula.

Eventuali alunni in ritardo, che dovessero arrivare dopo le ore 8.05, dovranno entrare dal cancelletto automatico situato in piazza Don A. Gianola.

All'uscita ogni classe seguirà lo stesso percorso dell'entrata e i genitori attenderanno gli alunni nelle postazioni indicate.

Nei giorni con rientro pomeridiano verranno utilizzati i medesimi ingressi/uscite della mattina per le classi prime, seconda e quinta. Le classi terze e quarte utilizzeranno la porta principale e i due cancelletti automatici.

Ciò è da intendersi per tutti gli alunni che non fruiscono del servizio mensa.

**DURANTE L'ENTRATA E L'USCITA GLI ALUNNI DOVRANNO SEMPRE INDOSSARE LA MASCHERINA QUOTIDIANA (ossia da usare un giorno solo).**

# PIANO TERRA e SEMINTERRATO

CLASSE 2 A

CLASSI 1 A B

CLASSE 5 A

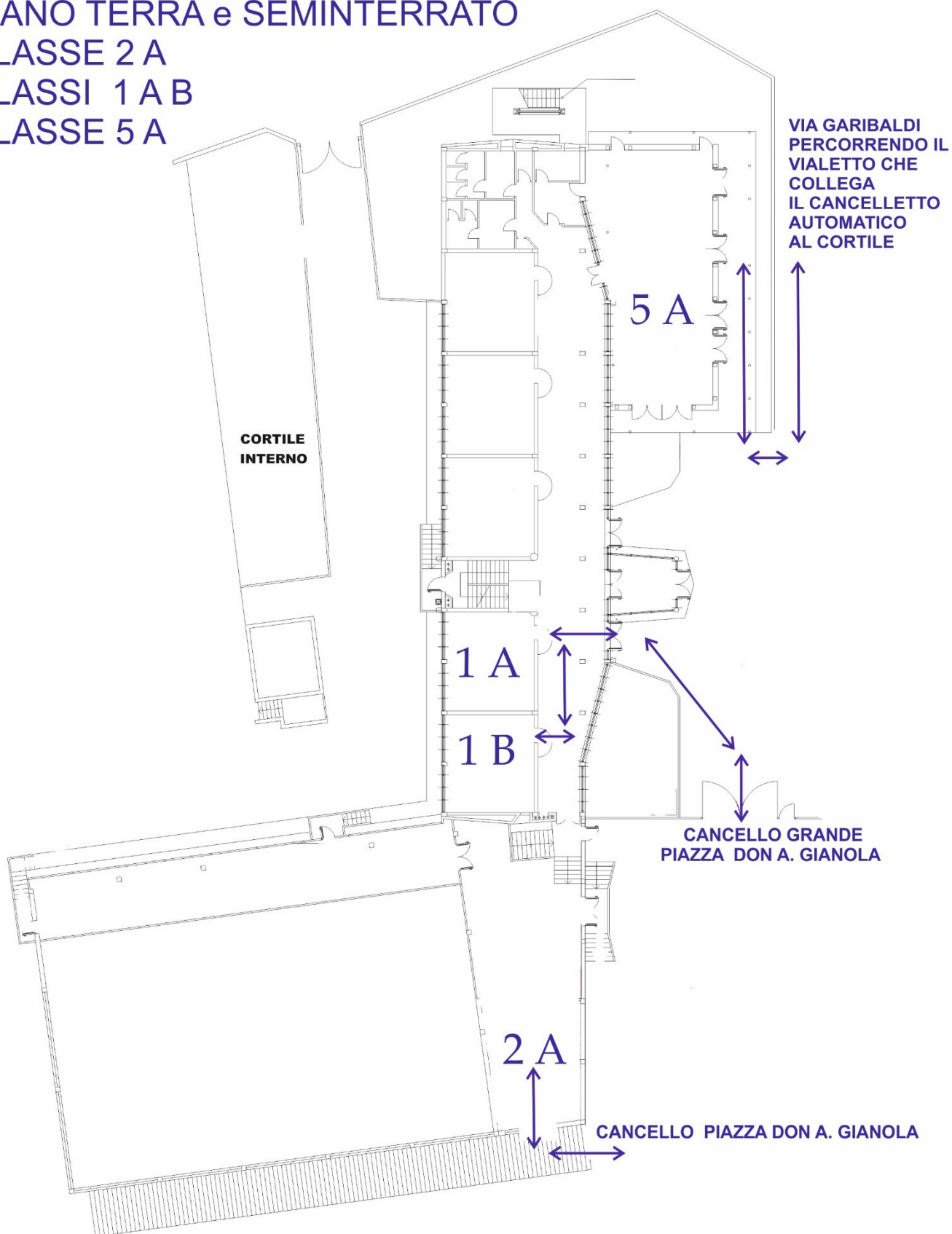

<b>Istituto Comprensivo Statale di Mozzate</b>
<b>Scuola Primaria "ALDO MORO" - LOCATE VARESINO</b>
<b>PIANO TERRA</b>



CANCELLO SITUATO IN VIA  
GARIBALDI CHE CONDUCE  
AL CORTILE  
POSTERIORE

# PRIMO PIANO CLASSI 3 A B C

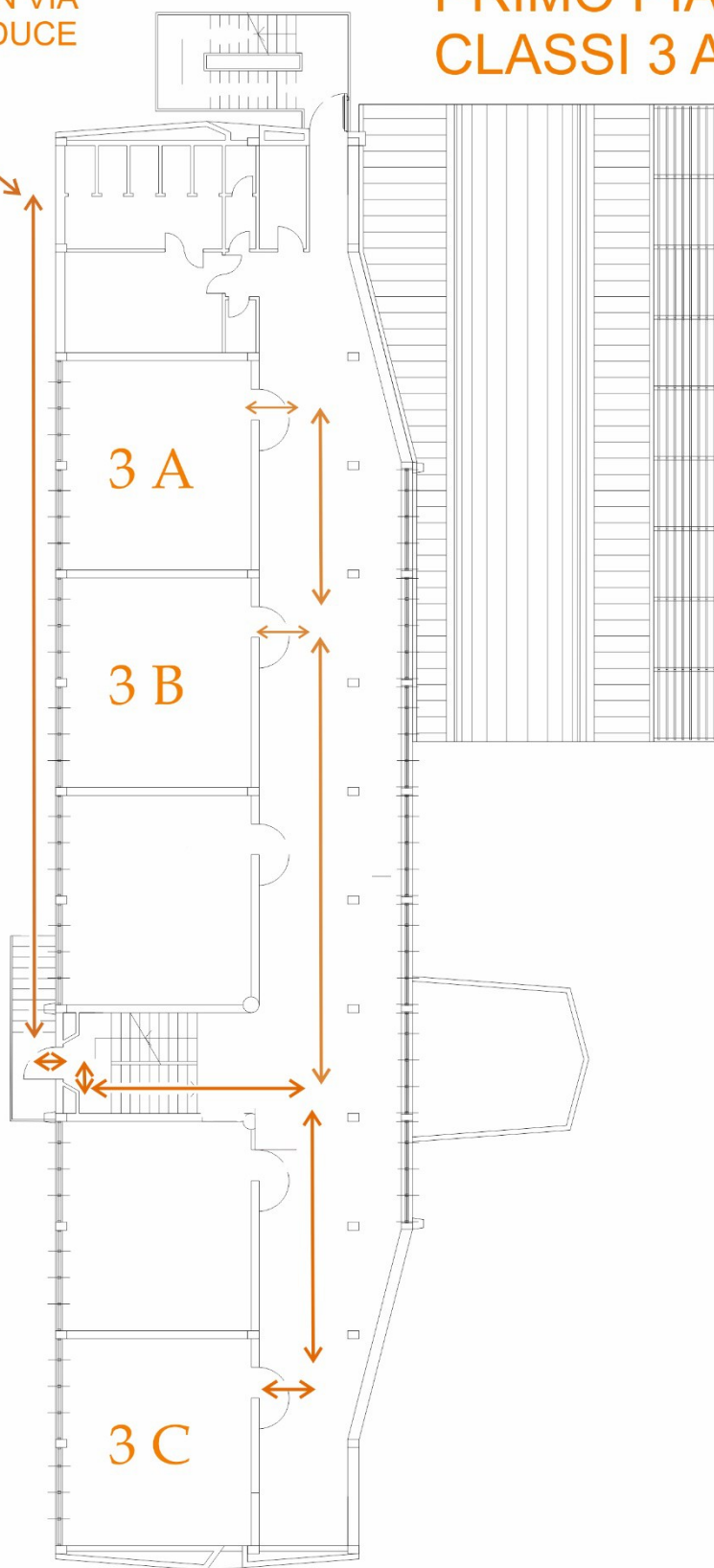

<b>Istituto Comprensivo Statale di Mozzate</b>
<b>Scuola Primaria "ALDO MORO" - LOCATE VARESINO</b>
<b>PRIMO PIANO</b>



# SECONDO PIANO CLASSI 4 A B

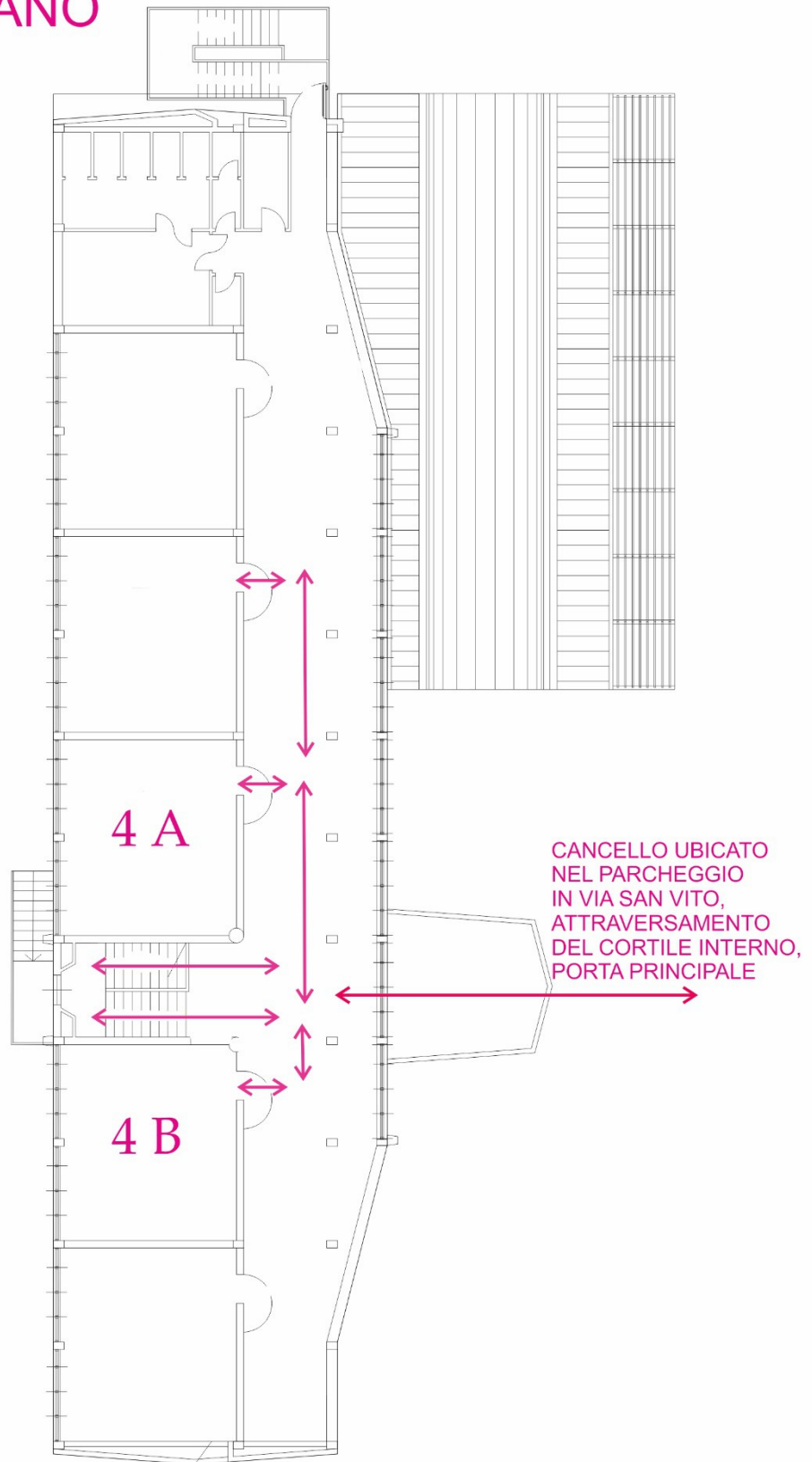

CANCELLO UBICATO  
NEL PARCHEGGIO  
IN VIA SAN VITO,  
ATTRAVERSAMENTO  
DEL CORTILE INTERNO,  
PORTA PRINCIPALE

<b>Istituto Comprensivo Statale di Mozzate</b>
<b>Scuola Primaria "ALDO MORO" - LOCATE VARESINO</b>
<b>SECONDO PIANO</b>

## **ATTIVITÀ IN CLASSE**

Gli alunni dovranno indossare la mascherina e avere una busta etichettata e richiudibile per riporla. Gli zaini dovranno essere appoggiati accanto al banco.

Il materiale scolastico (libri, quaderni, ...) non potrà essere lasciato sotto il banco. A casa sarebbe opportuno igienizzare le copertine di libri e quaderni.

## **INTERVALLO**

L'intervallo si svolgerà dalle ore 10.55 alle ore 11.05.

La ricreazione avverrà negli spazi esterni della scuola destinati alle singole classi o in aula.

Alle classi saranno destinati specifici servizi igienici e non potranno essere utilizzati bagni diversi da quelli assegnati.

La consumazione della merenda avverrà in classe, al proprio posto, poiché per ovvie ragioni non si potrà mantenere la mascherina.

Ogni alunno dovrà avere una personale bottiglietta o borraccia con l'acqua.

## **UTILIZZO DI AULE VUOTE / LABORATORIO D'INFORMATICA / PALESTRA**

Durante gli spostamenti nei diversi ambienti della scuola gli alunni indosseranno sempre la mascherina. Si muoveranno rispettando la segnaletica e la distanza di sicurezza.

Tutte le attrezzature di uso comune al termine del lavoro saranno igienizzate.

Per l'attività in palestra ciascun alunno dovrà avere a disposizione la propria sacca personale con le scarpe che dovranno essere, ogni volta, riportate a casa.

## **MENSA**

Il servizio mensa si svolgerà dalle ore 13.00 alle ore 14.30 nei seguenti spazi:

- aule al piano terra
- locale mensa
- aula "Nadia Canavesi" in Oratorio

Si comunicherà all'inizio dell'anno scolastico la distribuzione delle classi nei vari spazi/mensa individuati.

Le presenti disposizioni potranno subire modifiche e integrazioni a fronte della verifica della funzionalità ed efficacia delle stesse e sulla base dell'evolversi dell'emergenza sanitaria da SARS-CoV-2.